

Verbale di somma urgenza del 03/01/2023

Premesso che:

- In data 29/12/2022 in seguito al sopralluogo presso il PO Santobono, presenti il Dott. Pasquale Arace, Direttore Medico del Presidio Sanitario Santobono, il Geom. Alessandro Orlando della UOC Tecnico Patrimoniale e ICT dell'AORN Santobono-Pausilipon, ed il Geom. Antonio Tirozzi, Amministratore dell'impresa IMPRE.FI.TI. Srl, attuale capofila di un RTI, affidatario del vigente appalto denominato "Accordo Quadro", impegnato in altre lavorazioni presso il PO Santobono, riscontravano la presenza di una pericolosa lesione formatasi a tergo del muro di contenimento a confine con il condominio di via Guglielmo Sagra 23. Veniva pertanto redatto un verbale, allegato al presente, completo di fotografie dello stato dei luoghi. Il geom. Orlando prontamente contattava l'ing. Gennaro Sirico nella qualità di direttore tecnico della UOC tecnico patrimoniale per rappresentare verbalmente lo stato dei luoghi e congiuntamente decidere di chiamare, in ordine di disponibilità, i seguenti professionisti, individuati tra i professionisti strutturisti noti a questa AORN per verificate competenze tecniche, per un esame diretto:
 - ing. Giacomo Ferrillo (risultato non reperibile telefonicamente)
 - ing. Carmine Scognamiglio (fuori sede e non disponibile prima del giorno 3 pv)
 - ing. Stefano Senes che, resosi disponibile ad horas, per ordine verbale del geom. Orlando, veniva incaricato per una prima verifica.
- In pari data, interveniva l'ing. Stefano Senes che, vista la formazione della lesione apertasi per un lungo tratto ed avente un'apertura superiore al centimetro sulla pavimentazione costituita da una soletta di spessore di 35 centimetri, lesione avente andamento parallelo al muro di sostegno, chiedeva alla ditta IMPRE.FI.TI. Srl di eseguire alcuni saggi aprendo maggiormente la lesione; a lesione aperta, l'ing. Senes indicava l'area da recintare al fine di impedirne l'accesso per motivi di sicurezza. Inoltre, chiedeva di rimuovere i due contenitori di raccolta liquidi reflui provenienti dal laboratorio di analisi giacenti su un'area limitrofa al muro per alleggerire il carico a tergo del citato muro di contenimento a confine con il condominio di via Sagra e, quindi, diminuire l'azione del "cuneo di spinta" verso detto muro.

Tanto premesso:

l'anno 2022, il giorno 03 del mese di **Gennaio**, sono presenti sul posto:

- il geom. Alessandro Orlando, Collaboratore Tecnico Professionale Geometra dell'AORN;
- il dott. Pasquale Arace direttore medico del presidio Santobono;
- l'ing. Stefano Senes;
- il dr. Giuseppe Cucco, geologo
- il geom. Antonio Tirozzi, legale rappresentante dell'Impresa IMPRE.FI.TI., attualmente presente in sito per lavori di riqualifica dell'ingresso del padiglione Ravaschieri in accordo quadro.

Detti convenuti, verificato che la apertura dei saggi, le dimensioni e l'andamento della lesione nonché lo stato del terreno sottostante la soletta, evidenziavano uno scorrimento della parte di soletta lesionata, in direzione del muro e constatavano l'effettiva esistenza di un imminente stato di pericolo per la pubblica e privata incolumità, dovuto al possibile crollo del muro di sostegno. L'ing. Stefano Senes preannunciava la necessità di eseguire un monitoraggio topografico per la individuazione del movimento del muro, nonché di dover interpellare un geologo per le indagini geologiche propedeutiche alla progettazione di un intervento per il contenimento della spinta a tergo del muro, da eseguirsi con una paratia di pali.

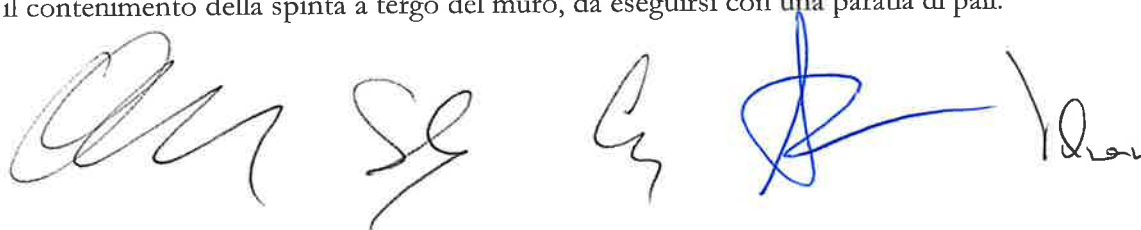

TUTTO CIO' PREMESSO

il sottoscritto Ing. Gennaro Sirico, nella sua qualità di Direttore della UOC Tecnico Patrimoniale e ICT dell'AORN e il Geom. Alessandro Orlando, nella sua qualità di primo tecnico intervenuto sul luogo della somma urgenza, al fine di dare inizio celermente alle attività di messa in sicurezza di cui in narrativa, al fine di scongiurare qualsiasi pericolo per la privata e pubblica incolumità di cose e persone, dà seguito alle seguenti azioni:

- Conferma l'ing. Stefano Senes, nella qualità di tecnico incaricato già nel verbale del 29/12/2022, che accetta di intraprendere tutte le azioni progettuali, di monitoraggio, di individuazione del geologo e delle relative indagini, della redazione del PSC, al fine di emettere una proposta tecnica per la eliminazione del pericolo, nonché la relativa proposta economica per i servizi professionali pocanzi menzionati al fine del riconoscimento della parcella professionale. L'ing. Senes si impegna, inoltre a porre in essere tutte le azioni volte a scongiurare qualsiasi pericolo di cose e persone qualora gli esiti dei monitoraggi dovessero registrare movimenti del terreno verso il muro.
- Chiede alla Ditta IMPRE.FI.TI. SRL nella persona del legale rappresentante Geom. Antonio Tirozzi, che accetta, di intraprendere, fino all'eliminato pericolo, tutte le azioni e lavorazioni di cui in narrativa e quelle ordinate dall'ing. Senes che saranno tradotti in altrettanti computi metrici mediante l'utilizzo di prezzari ufficiali di riferimento, come indicato dal comma 3 dell'art. 163 del D.Lgs. 50/2016.
- Chiede al geom. Alessandro Orlando, primo tecnico recatosi sul posto, di ricoprire il ruolo di RUP che, con la sottoscrizione del presente verbale, si rende disponibile.

Si allega verbale del 29/12/2022

Del che è verbale, letto firmato e sottoscritto.

geom. Alessandro Orlando
dott. Pasquale Arace
ing. Stefano Senes
geom. Antonio Tirozzi

Per presa visione, ing. Gennaro Sirico

ACCETTAZIONE E IMPEGNO DELL'IMPRESA

Autocertificazione D.P.R 28/12/2000 n.445

Il sottoscritto geom. Antonio Tirozzi, nella qualità di legale rappresentante della Ditta IMPRE.FI.TI., assume l'impegno ed accetta di eseguire, senza eccezione alcuna, i lavori che saranno ordinati e diretti dall'Ing. Stefano Senes, giusta conferma di nomina di cui al verbale del 03/01/2023; inoltre

DICHIARA

1. di recepire interamente il comma 7 dell'art. 163 del D.Lgs. 50/2016;
2. che gli operai dell'impresa sono regolarmente assicurati presso l'INPS alla matr. N. 2002293879, presso l'INAIL alla posizione n.4426073, presso la cassa Edile alla posizione n.5636 e di essere in regola con i relativi versamenti e di applicare il C.C.N.L. di Piccola e Media Impresa Edile.
3. che non sussistono a suo carico procedimenti o provvedimenti per l'applicazione di una delle misure di prevenzione di cui all'art. 3 della legge 27.12.1956 n. 1423 ovvero dei provvedimenti indicati nel secondo comma dell'art. 10, nonché negli artt. 10 bis -10 ter e 10 quater della legge 31.05.1965 n. 575 e ss.mm. e ii..

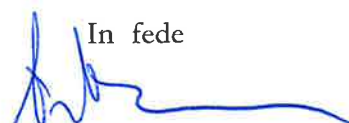
In fede

Struttura Complessa di Direzione Medica del Presidio Ospedaliero Santobono
Direttore: *Dott. Pasquale Arace*

VERBALE DI SOPRALLUOGO DEL 29/12/2022

In data odierna il Geom. Orlando è stato contattato dal Geom. Allegretti della Soc SIRAM per una preoccupante lesione della pavimentazione in CLS adiacente alle vasche di raccolta dei reflui del laboratorio di analisi.

Prontamente si recavano sul posto il Geom. Orlando, il dott. Arace, il Geom Allegretti ed il Geom. Antonio Tirozzi della ditta Impre.fi.ti srl e riscontravano quanto segue:

- Si riscontra una lesione di circa metri lineari sei e larga circa due centimetri con abbassamento del piano di calpestio, che circonda l'area dei contenitori di raccolta dei reflui sopraindicati.

Preoccupati di tale evento, in quanto adiacente alla lesione è presente un muro di contenimento del terrapieno a confine con il percorso carrabile e pedonale del condominio adiacente.

Il Geom. Orlando prontamente contattava l'Ing. Sirico per rappresentare verbalmente lo stato dei luoghi e congiuntamente decidere di chiamare, in ordine di disponibilità, i seguenti professionisti per un esame diretto:

- Ing. Giacomo Ferrillo (non reperibile);
- Ing. Carmine Scognamiglio (fuori sede e non disponibile prima del giorno 3 p.v.);
- Ing. Stefano Senes resosi disponibile ad horas.

In attesa del sopralluogo, per le ulteriori indicazioni che dovrà fornire l'Ing. Senes, si chiude il presente verbale alle ore 13.30.

Geom. Alessandro Orlando

Dott. Pasquale Arace

Geom. Antonio Tirozzi

Geom. Gennaro Allegretti

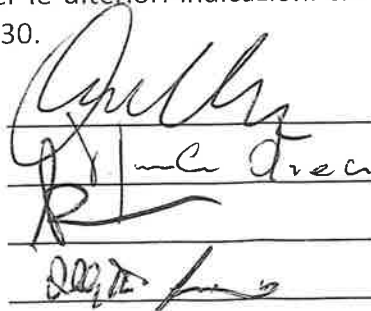

John
P
A
Nelson



At

Mr

W. L. Shaw

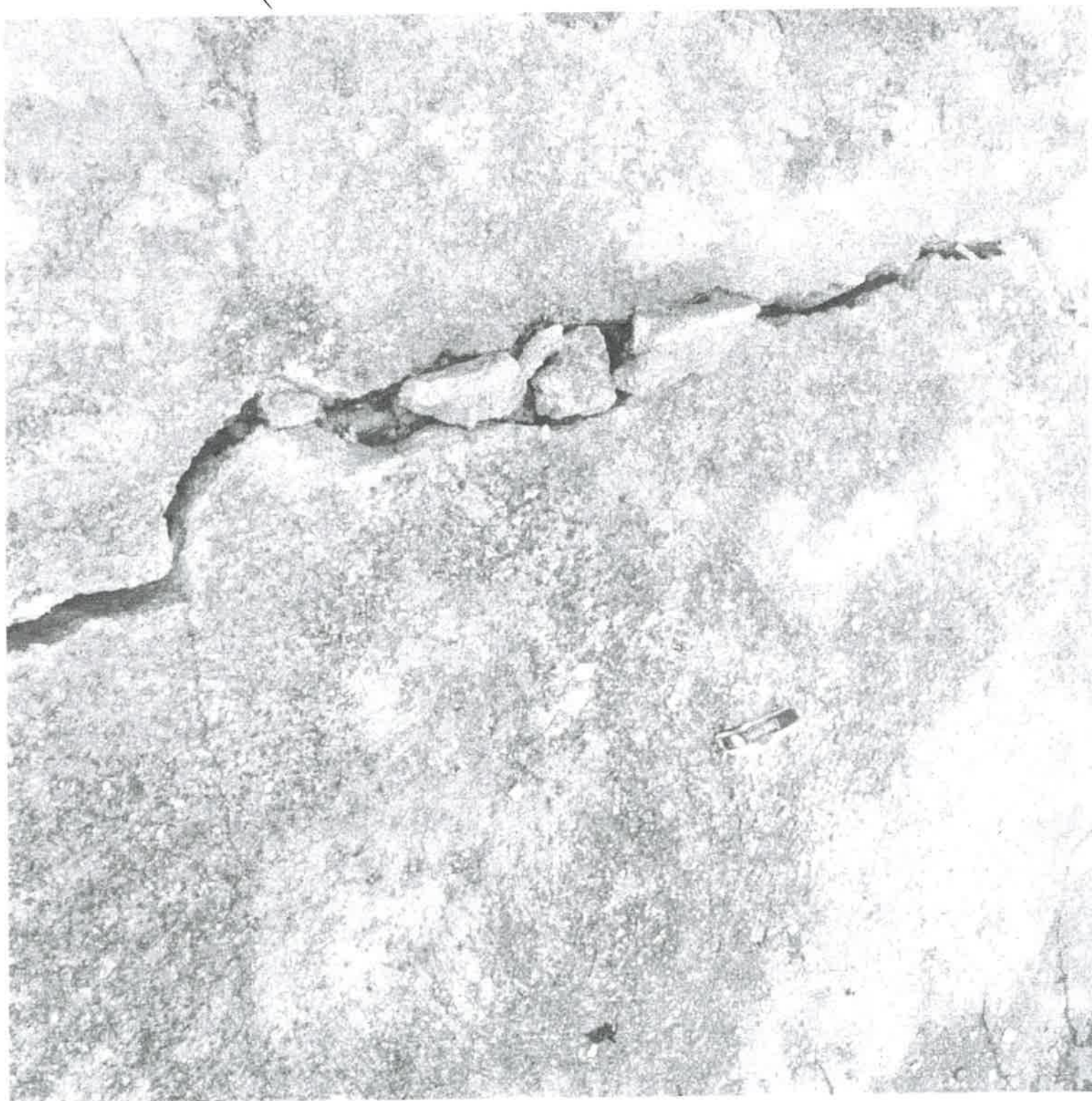

~~Handwritten signature~~
Ar
Handwritten signature
Handwritten signature

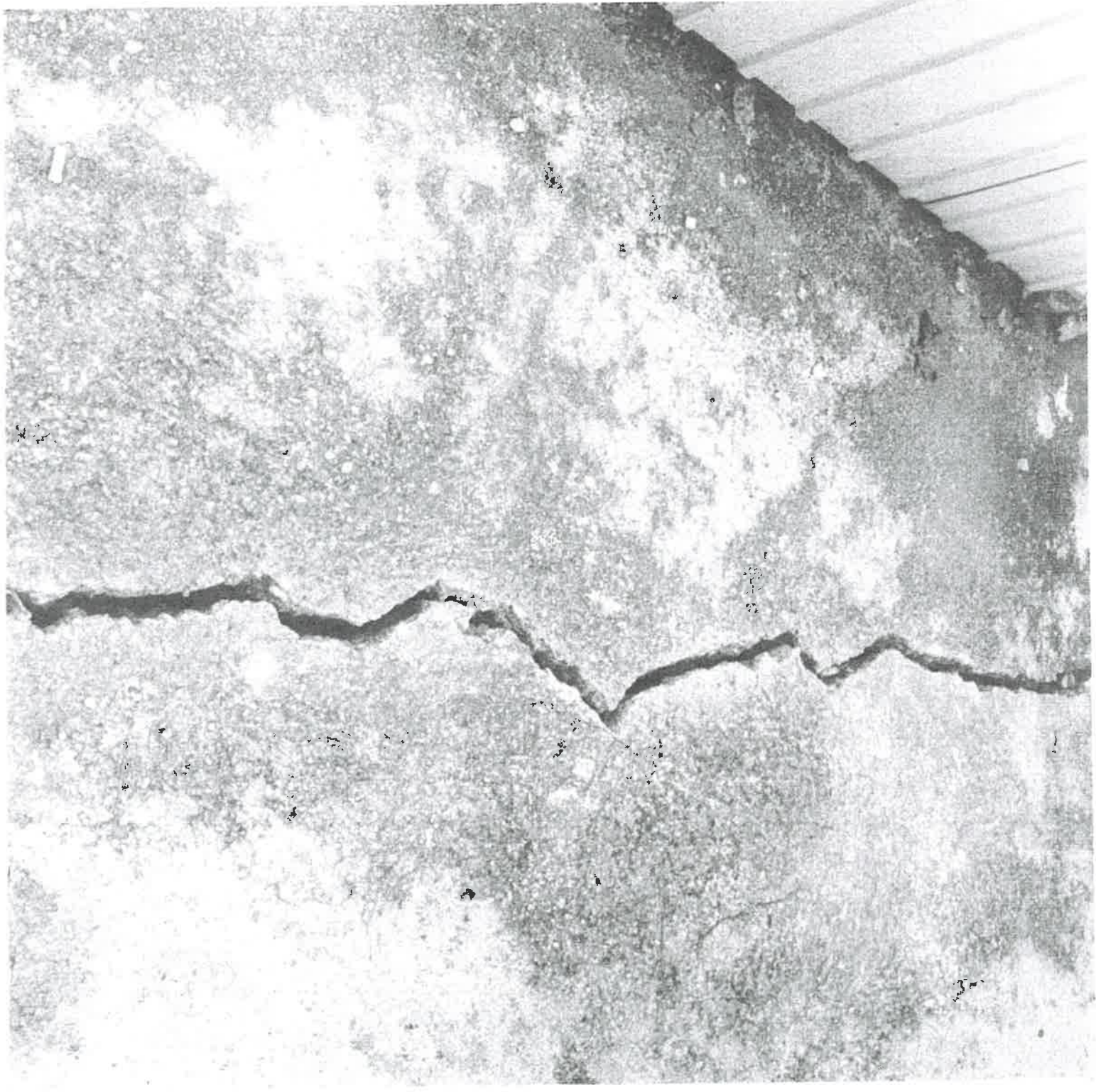

Ho Om
H-
H-
H-

